

Gymnázium Jána Adama Raymana

GEOFOTOALBUM

Filip Vavrek 1.B

1. Antropogénny činiteľ:



Autor: Filip Vavrek
Dátum: 8. 2021
Lokácia: Gregorovce



Autor: Ján Kolesár
Dátum: 5. 2022
Lokácia: zárez stravného potoka

2. Biogénny činiteľ:



Autor: Filip Vavrek

Dátum: 5.2022

Lokácia: Šindliar



Autor: Filip Vavrek

Dátum: 5. 2020

Lokácia: Gregorovce

3. Gravitačný činiteľ:



Autor: Filip Vavrek

Dátum: 4. 2022

Lokácia: Hronská Breznica



Autor: Ján Kolesár

Dátum: 5. 2022

Lokácia: zárez stravného potoka

4. Eolický činiteľ:



Autor: Filip Vavrek

Dátum: 5. 2022

Lokácia: Šindliar



Autor: Ján Kolesár

Dátum: 5. 2022

Lokácia: zárez stravného potoka

5. Mrazom podmienené činnosti:



Autor: Filip Vavrek

Dátum: 4. 2022

Lokácia: Poprad- Tatry



Autor: Filip Vavrek

Dátum: 1. 2021

Lokácia: Donovaly



Autor: Filip Vavrek
Dátum: 1. 2020
Lokácia: Gregorovce



Autor: Filip Vavrek
Dátum: 1. 2020
Lokácia: Donavaly

6. Podzemná krasová forma:



Autor: Eva Vavreková
Dátum: 3. 2016
Lokácia: Harmanec

7. Vonkajšia krasová forma:



Autor: Filip Vavrek
Dátum: 4. 2022
Lokácia: Banská Štiavnica

8. Činnosť rieky v pohoriach:



Autor: neznámy

Lokácia: Alpy

9. Akumulačná činnosť:



Autor: Jan Mejdr

Dátum: 5. 2022

Lokácia: Maledivy

10. Obrázna činnosť:



Autor: Filip Vavrek

Dátum: 5. 2022

Lokácia: Šindliar

11. Činnosť rieky:



Autor: Filip Vavrek

Dátum: 5. 2022

Lokácia: Šindliar

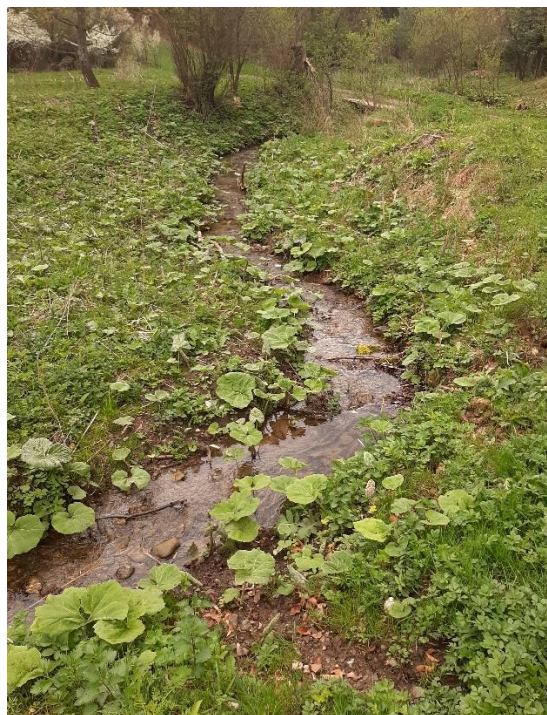

Autor: Filip Vavrek

Dátum: 5. 2022

Lokácia: Šindliar



Autor: Filip Vavrek

Dátum: 3. 2022

Lokácia: Gregorovce